ORGANISATION FÉDÉRALE SALARIÉE

le rugby, des valeurs pour la vie.

FFR FÉDÉRATION FRANÇAISE DE RUGBY

www.ffr.fr
/FFR.officiel
@FFR_officiel

Novembre 2016

ORGANISATION GÉNÉRALE

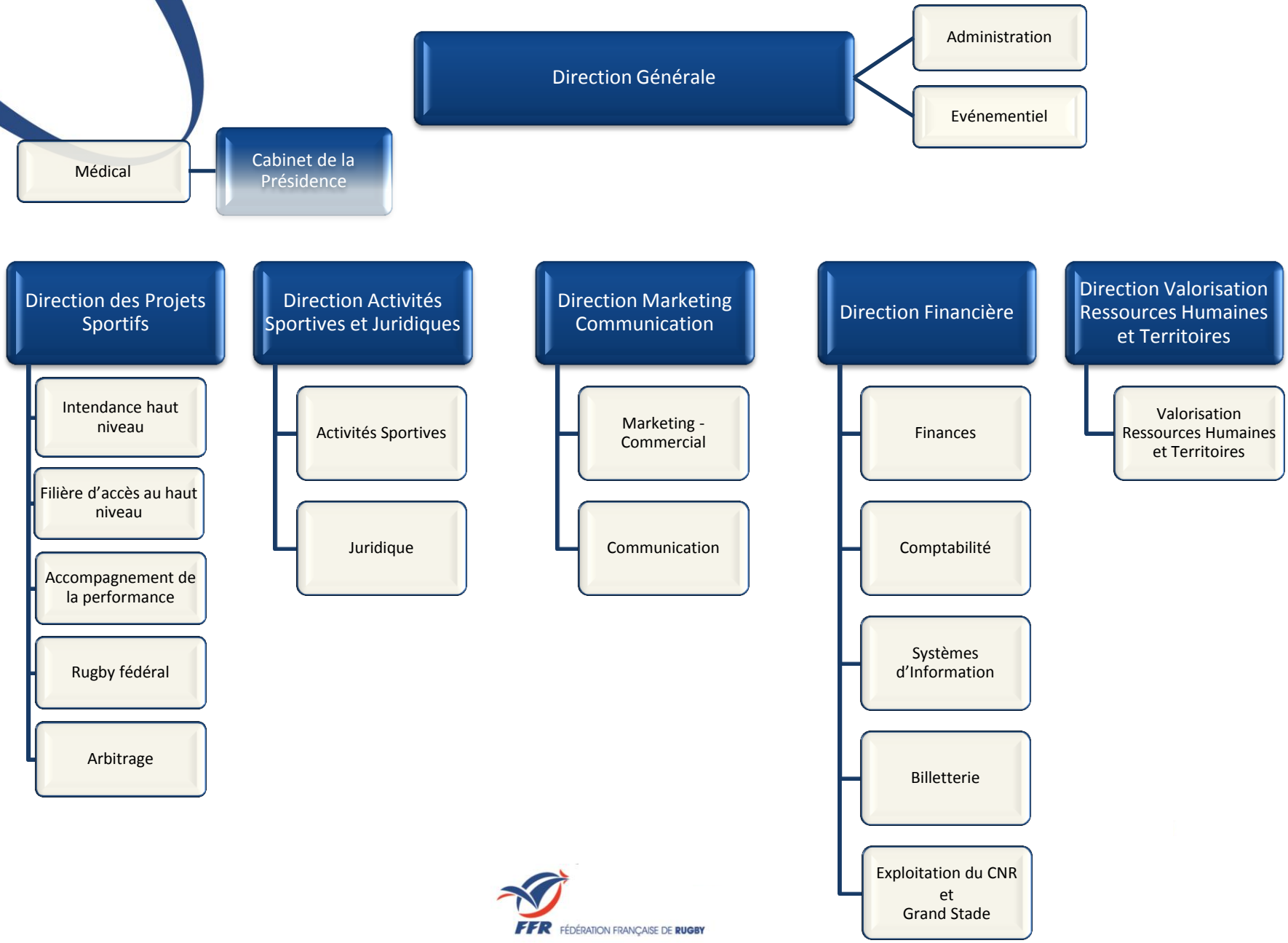

FFR FÉDÉRATION FRANÇAISE DE RUGBY

DIRECTION GÉNÉRALE

Direction Générale

Direction Générale

Directeur Général
Jean-Louis Barthès

- **Assistante de Direction – chargée du protocole**
  Sandrine Golleau
- **Chargée de Mission**
  Michèle Anglade
- **Assistante de Direction Secrétariat Général**
  Laure Bouhet
- **Assistante de Direction Présidence - Trésorier Général**
  Sylvie Legras
- **Chargée de mission - voyages et déplacements**
  Isabelle LopeS

FFR FÉDÉRATION FRANÇAISE DE RUGBY

Département Administration

Direction Générale

Directeur Général
Jean-Louis Barthès

Responsable Administratif Institutions et International
Nicolas Hourquet

Chargée de Ressources Documentaires
Laetitia Fernandez

Chargé de Mission International
Gilles Mège

FFR FÉDÉRATION FRANÇAISE DE RUGBY

Département Evénementiel

Direction Générale

Directeur Général
Jean-Louis Barthès

Responsable Evénementiel
Bénédicte Smet

Chargée de projet évènementiel
Marianne Bottai

Chargé de projet évènementiel
Raphaël Gamba

Chargé de projet évènementiel
Paul Huguet

FFR FÉDÉRATION FRANÇAISE DE RUGBY

Olympique
Direction Générale

Directeur Général
Jean Louis Barthès

Responsable Projet Olympique à 7
Jean-Claude Skrela

Joueuses

Joueurs

FFR FÉDÉRATION FRANÇAISE DE RUGBY

CABINET DE LA PRÉSIDENCE

Département Médical

Cabinet de la Présidence

Président de la Commission Médicale
Jean-Claude Peyrin

Secrétaire Médicale
Elaine Zagar

Médecin
Jacques Girardin

Kinésithérapeutes / Ostéopathes
Romain Faure, Lionel Labadie, Olivier Maïsetti

Infirmière
Paola Sibi

FFR FÉDÉRATION FRANÇAISE DE RUGBY

DIRECTION
DES PROJETS SPORTIFS

Direction des Projets Sportifs

Direction des Projets Sportifs

Directeur des Projets Sportifs
Gurvan Kervadec

- **Assistante de Direction**
  Corinne Boulet
- **Chargé de mission Institutions Sportives**
  Marc Francès
- **Entraîneur**
  Sébastien Piqueronies

FFR FÉDÉRATION FRANÇAISE DE RUGBY

Département Intendance Haut Niveau

Direction des Projets Sportifs

Directeur des Projets Sportifs
Gurvan Kervadec

Responsable Intendance Haut Niveau
Danielle Ballini

- **Chargé d'Intendance et Process** — *Mathieu Brauge*
- **Chargé d'Intendance** — *Fabienne Peyre*
- **Chargé de Matériel** — *Hervé Didelot*
- **Chargé de Matériel** — *Thierry Mérad*

FFR FÉDÉRATION FRANÇAISE DE RUGBY

Département Filière d'Accès au Haut Niveau

Direction des Projets Sportifs

Directeur des Projets Sportifs
Gurvan Kervadec

Responsable Filière Accès Haut Niveau
Christophe Xhonneux

Chargée de gestion Pôle France
Séverine Héréa

Chargé de Mission Filière d'accès au Haut Niveau
Grégoire Benoist

FFR FÉDÉRATION FRANÇAISE DE RUGBY

Département Accompagnement de la Performance
Direction des Projets Sportifs

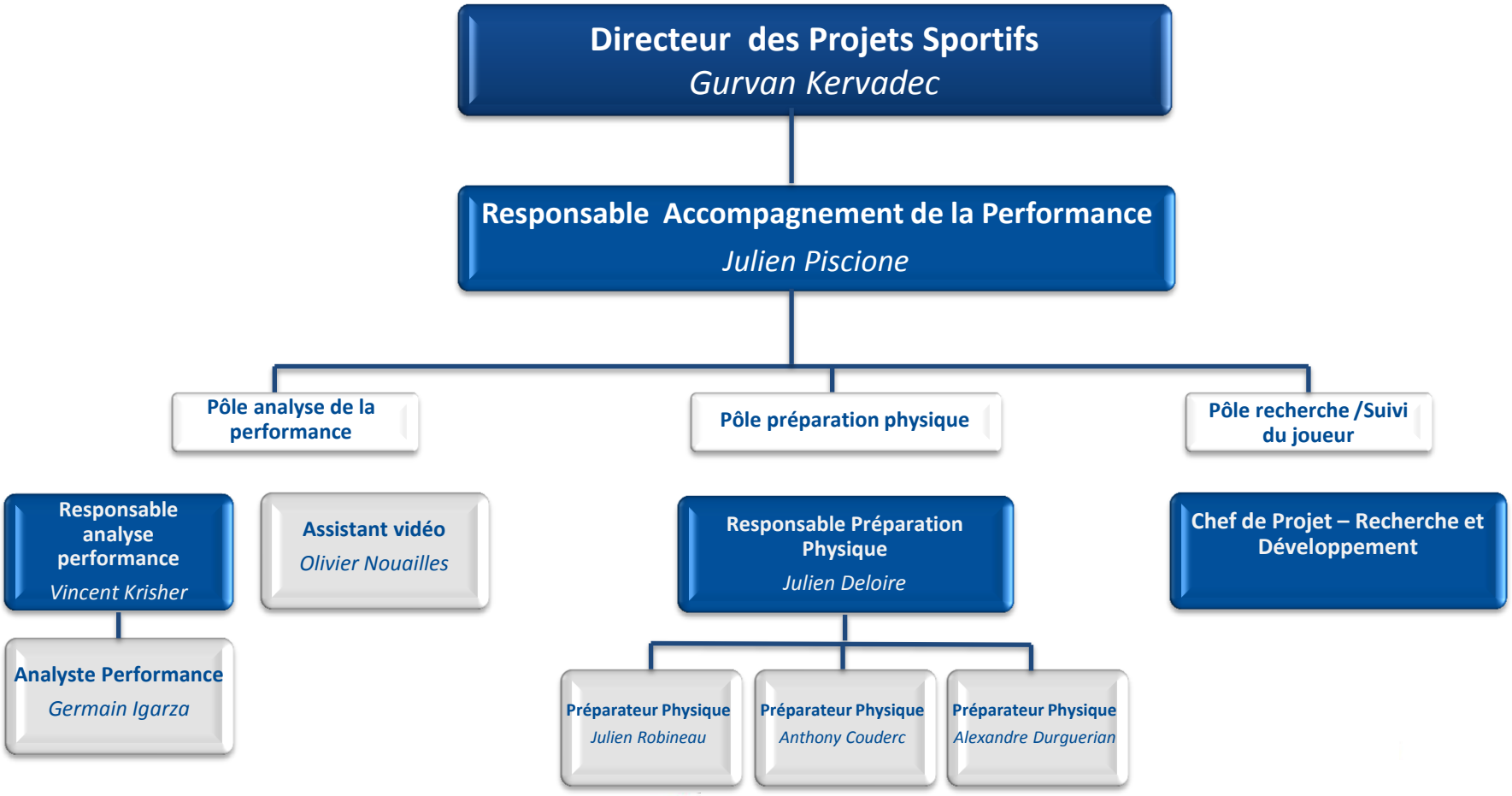

FFR FÉDÉRATION FRANÇAISE DE RUGBY

Département Rugby Fédéral
Direction des Projets Sportifs

Directeur des Projets Sportifs
Gurvan Kervadec

Responsable Rugby Fédéral
Julien Tréhard

Assistante Formation
Sandrine Poulouin

Assistante Rugby Fédéral
Magali Clément

Chargé de conception multimédia
Thibaut Tatry

FFR FÉDÉRATION FRANÇAISE DE RUGBY

Direction Technique Nationale de l'Arbitrage

Direction des Projets Sportifs

Directeur des Projets Sportifs
Gurvan Kervadec

Directeur Technique National de l'Arbitrage
Joël Dumé

DTNA Adjoint
Franck Maciello

Chargé de Formation Arbitrage Territorial
Rémy Charleroy

Arbitres Consultants
S. Attalah, L. Cardona, J. Garcès, P. Gaüzere, C. Marchat, S. Minery, R. Poite, M. Raynal, A. Ruiz

Secrétaire arbitrage
Fatiha Hamra

FFR FÉDÉRATION FRANÇAISE DE RUGBY

DIRECTION
ACTIVITÉS SPORTIVES ET JURIDIQUES

Département Activités Sportives

Direction Activités Sportives et Juridiques

Directeur Général
Jean-Louis Barthès

Chargée de gestion activités sportives
Amélie Denis

Responsable Activités Sportives
Stéphane Duberger

Secrétaire activités sportives
Géraldine Glaudet

Pôle gestion membres et pratiquants

Responsable adjoint – gestion membres et pratiquants
Camille Bonnet Saint Georges

- **Chargé de gestion membres et pratiquants** – *Pascale Chavasse-Riondet*
- **Assistant membres et pratiquants** – *Marc Juhoor*

Pôle compétitions

Responsable adjoint – compétitions
Valentin Miclot

- **Chargée de mission compétitions** – *Isabelle Borrel*
- **Chargée de gestion compétitions** – *Emmanuelle Metel*

Pôle terrains

Chargé de mission
(En cours de recrutement)

Pôle discipline et règlement

Responsable adjoint – discipline et règlement
Alice de Robillard

- **Chargé de gestion règlement** – *Grégory Marion*
- **Chargé de gestion discipline** – *Romain Lignelet*

FFR FÉDÉRATION FRANÇAISE DE RUGBY

Département Juridique

Direction Activités Sportives et Juridiques

Directeur Général
Jean-Louis Barthès

Responsable Département Juridique
Fabien Roland

Secrétaire Juridique
Anélia Marty

Pôle Relations sociales et relations internationales

Pôle Ethique et Contentieux sportif

Responsable Juridique Adjoint
Edward Reay-Jones

Responsable Juridique Adjoint
Florent Lajat

Juriste
Stéphane Bottineau

Juriste
Florence Blanchard

Juriste
Camille Denuziller

Juriste
En cours de recrutement

FFR FÉDÉRATION FRANÇAISE DE RUGBY

DIRECTION
MARKETING COMMUNICATION

le rugby, des valeurs pour la vie.

FFR FÉDÉRATION FRANÇAISE DE RUGBY

www.ffr.fr
/FFR.officiel
@FFR_officiel

Département Marketing - Commercial

Direction Marketing Communication

Directeur Marketing Communication
Lionel Laffitte

Responsable Marketing - Commercial
Delphine Violette

Responsable Marketing Adjoint
Antoine Belnat

- **Chargé de mission marketing (développement)** — *Pierrick Bardey*
- **Chargée de mission marketing (partenariat)** — *Isabelle Meunier*

Administrateur des Ventes
Mathilde Besnier

Responsable Commercial Adjoint
Audric Ichard

- **Pôle Vente**
  - **Commercial hospitalités et séminaires** — *Mathieu Blanzaco (jusqu'au 30/11/16)* — *Remplacé par Thibault Montagnon*
  - **Chargé d'affaires séminaires et hospitalités** — *Florent Carton*
- **Pôle Production**
  - **Chargée de production séminaires** — *Anaïs Blau*
  - **Chargé de production hospitalités** — *Claire Grisez*

FFR FÉDÉRATION FRANÇAISE DE RUGBY

Département Communication

Direction Marketing Communication

Directeur Marketing Communication
Lionel Laffitte

Responsable Communication
Nicolas Poncy

- **Chargée de promotion** — *Frédérique Arnaud*
- **Chargée des relations médias** — *Alixia Gaidoz*
- **Chargé des contenus web** — *Sylvain Muzeau*
- **Chargé de communication digitale** — *Maxime Ledent*

FFR FÉDÉRATION FRANÇAISE DE RUGBY

DIRECTION FINANCIÈRE

Département Finances

Direction Financière

Directeur Financier
Paul De Keerle

Contrôleur de gestion
Julien Gillet

Chargé de mission
Max Clavel

FFR FÉDÉRATION FRANÇAISE DE RUGBY

Département Comptabilité

Direction Financière

Directeur Financier

Paul De Keerle

Chef Comptable

Elisabeth Henry jusqu'au 31/12/16

remplacée par Jean-François Leger

Assistant Comptable

Julien Balembois

Assistante Comptable

Emilie Delaunay

Assistant Comptable

Cédric Dielna

Assistante Comptable

Sandrine De Santis

FFR FÉDÉRATION FRANÇAISE DE RUGBY

Département Systèmes d'Information

Direction Financière

Directeur Financier
Paul De Keerle

Responsable Systèmes d'Information
Denis Malmasson

Technicien Informatique
Nicolas Boyer

Technicien et Gestionnaire Support Informatique
Bertrand Humbert

Chef de projet SI
Rémi Witkowski

FFR FÉDÉRATION FRANÇAISE DE RUGBY

Département Billetterie

Direction Financière

Directeur Financier

Paul De Keerle

Responsable Billetterie

Laurent Dutertre

Assistant Billetterie

Bruno Ajorque

FFR FÉDÉRATION FRANÇAISE DE RUGBY

Département Exploitation CNR et Grand Stade

Direction Financière

Directeur Financier
Paul De Keerle

Responsable Design Construction Grand Stade et Exploitation CNR
Sébastien Houitte

Responsable Exploitation CNR
Frédérick Druais

Agents d'Exploitation
Thierry Billion
Vincent Brochet
Pascal Chambon
Jean-Jacques Gleize
Alain Ragot
Lénaïck Thomas

Chargé d'Accueil
Karim Benyounès
Isabelle Prout

Assistante de direction - Exploitation
Florine Bourdieu

DIRECTION VALORISATION RESSOURCES HUMAINES ET TERRITOIRES

Département Valorisation Ressources Humaines et Territoires

Direction VRHT

Directeur Général
Jean-Louis Barthès

Responsable valorisation des RH et des territoires
Aude Corbalan

Pôle RH interne

- **Responsable adjoint – paie et adp**
  Stéphanie Villa
  - **Assistante administration du personnel**
    Michelle Brodemestre
- **Chargée de gestion formation**
  Stéphanie Constancien

Pôle territoires

- **Chargé de projets territoires**
  Yvan Donadieu

Pôle centre de ressources

- **Chargé de mission**
  Justin Desnos
- **Chargée de mission**
  Aurélie Barazer

FFR FÉDÉRATION FRANÇAISE DE RUGBY